

Sei torri su 75mila mq: svelato l'ospedale

VILLACHIAVICHE Presentato il nuovo nosocomio realizzato in 8 anni con 200 milioni. Sistema interno di trasporto

Presentato il nuovo ospedale a Villachia viche: un'opera da oltre duecento milioni di euro che verrà realizzata nell'arco di 5-8 anni. Per l'Amministrazione comunale: "Questa soluzione consentirà di raggiungere l'obiettivo di mantenere a disposizione della città e dei pazienti almeno la stessa offerta sanitaria che caratterizza l'attuale Ospedale "M. Bufalini", ma con una flessibilità spaziale e funzionale che ne assicuri l'adeguamento alle nuove caratteristiche organizzative dei servizi legate ai continui progressi scientifici e tecnici".

Punto centrale di questa importante nuova opera è il "Trauma Center" che consente e potenzia la centralizzazione dei grandi traumi.

Lo schema di larga massima del nuovo ospedale sarà costituito da una piastra centrale, di superficie complessiva di circa 33mila mq, articolata su due / tre piani; quello inferiore dedicato all'utenza esterna e quelli superiori all'emergenza urgenza; al piano interrato potrebbero essere collocati gli spogliatoi, i locali per la sterilizzazione, per la squadra delle pulizie e alcuni locali tecnici. L'accesso al pronto soccorso si troverà ad un capo di questa piastra centrale, mentre l'ingresso dell'utenza potrebbe essere collocato al capo opposto, dove si troverà, in aderenza alla piastra, la palazzina che ospita gli uffici direzionali e amministrativi, oltre alle aree d'accoglienza, la farmacia ospedaliera e un centro di formazione.

In posizione staccata dal complesso torri / piastra sorgerà un fabbricato sede di alcuni servizi generali e logistici (cucina - mensa - dispensa, officine di manutenzione, locali tecnici, magazzini e depositi, camera mortuaria), di super-

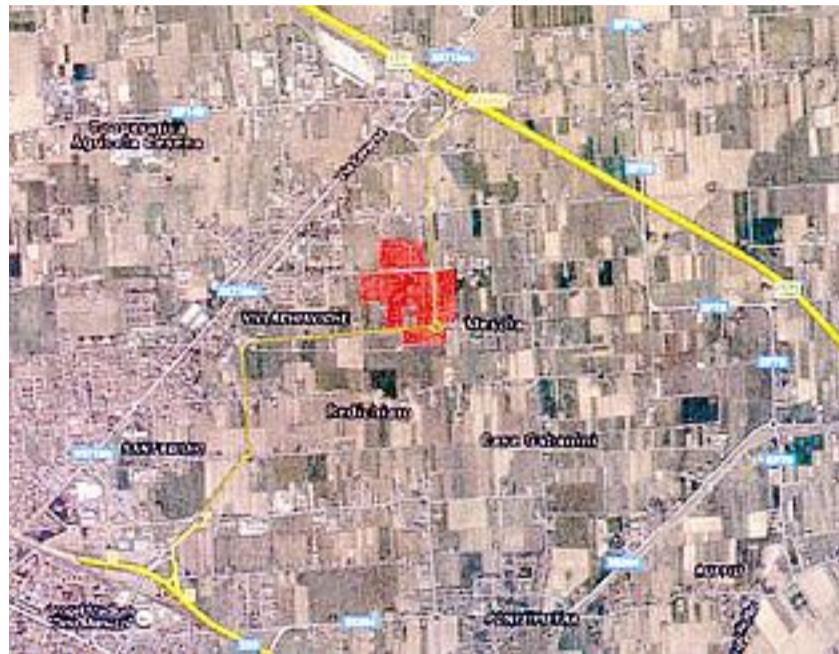

Villachia viche Presentata l'area e la struttura del nuovo ospedale: una piastra e sei torri

ficie totale di circa 10/11mila mq, collegata al complesso principale tramite un tunnel sotterraneo. Questo schema generale, per una superficie complessiva di circa 75mila mq, si presta anche all'installazione di un sistema di trasporto interno automatizzato.

L'area ove si prevede la nuova struttura è stata localizzata in un vasto appezzamento di terreno, costituito dai poderi denominati Cerchia I e Cerchia II, di proprietà dell'Azienda USL della Romagna, avente una superficie fondiaria complessiva di 22 ha, situato in vicinanza del casello Cesena Sud dell'autostrada A14 e attraversato dalla nuova Bretella di Gronda di collegamento con la Secante di Cesena. Attorno a questa

struttura potrebbero essere collocati i parcheggi, parte a raso, parte in struttura, una elisuperficie, rampe d'accesso al Pronto Soccorso ed una viabilità interna per il collegamento con le principali arterie di traffico, che si trovano attorno al perimetro dell'area, la cui estensione permetterà inoltre la realizzazione di un ampio parco. L'area è risultata adatta anche per gli aspetti relativi ai collegamenti con la città.

Sarà necessario riorganizzare il trasporto pubblico.

La nuova struttura ospedaliera avrà una capacità di posti letto non molto diversa dall'attuale e una superficie di circa 75mila mq. Il costo complessivo di realizzazione può essere di larga mas-



sima quantificato come segue: costo di costruzione comprensivo di opere edili, impianti, spese tecniche, e Iva 160 milioni; spese per arredi e attrezzature 40; sistemazione area esterna per viabilità e parcheggi da 5 a 12 milioni.

In questo preliminare contesto si possono ipotizzare le fasi di una procedura tradizionale, partendo dalla elaborazione di tutti i livelli progettuali, fino ad arrivare all'aggiudicazione dei lavori e allo sviluppo e conclusione di questi ultimi. Immaginando un percorso privo di ostacoli e di inconvenienti di qualsiasi natura, si ipotizza una tempistica di 5-8 anni. Sarà possibile realizzare un cronoprogramma delle attività in una fase successiva.

APPUNTAMENTI

Abbuffata di cartoni Oggi al cinema Eliseo

Si intitola "Cinemino" il secondo appuntamento del cineclub di "Schermi e Lavagne", che proporrà ai più piccoli una selezione di cortometraggi internazionali di animazione e un atelier. L'appuntamento è per oggi alle 17, al cinema Eliseo, dove saranno proiettate delicate storie animate che creeranno un magico incontro tra i bambini e i personaggi.

Interviste impossibili dedicate al Bonci

Diciannove conversazioni 'impossibili' per celebrare il teatro Bonci attraverso il ricordo di chi ne ha segnato la storia, dall'architetto Vincenzo Ghinelli ad Alessandro Bonci, da Plauto a Leonardo da Vinci, dalle Muse a Dario Fo. Sono loro i protagonisti di "Dialoghi con l'altrove", il volume che verrà presentato oggi alle 17 nell'Aula Magna della Biblioteca Malatestiana.

Concerto di Livrizzi al Salotto del Custode

Stasera alle 21.30, il "Salotto del custode" della Rocca Malatestiana ospiterà il concerto del cantautore siciliano Cesare Livrizzi. Classe 1983, Livrizzi è amante della parola e del linguaggio in generale, che tenta di manipolare per creare piccoli quadri.

Ztl e nuove regole per l'accesso al centro: ecco come cambia

VIABILITÀ In vigore la rinnovata disciplina anche delle zone a rilevanza urbanistica (Zru): semplificate e snellite molte delle procedure previste. Ridotte le tipologie dei contrassegni, corretta la sosta in piazza del Popolo e via Malatesta Novello. Minori costi per chi non ha un garage

Dal primo febbraio è entrata in vigore la prima fase del rinnovo della disciplina delle Ztl (Zone a traffico limitato) e delle Zru (zone a rilevanza urbanistica), grazie alla quale sono state semplificate e snellite molte delle procedure previste.

Ridotte le tipologie di contrassegni

Vengono introdotte numerose novità, nel segno della semplificazione per i cittadini. Fra le più rilevanti, la riduzione delle tipologie di contrassegno, passate da 18 a 8. Le nuove tipologie di pass sono contraddistinte da una lettera (R per i residenti, A per le attività e le associazioni, S per i servizi e l'assistenza).

E' stata resa più facile anche la predisposizione della documentazione richiesta per il rilascio dei contrassegni: ora basta una dichiarazione sostitutiva di atto di notorietà che attesti i requisiti richiesti. Semplificati e, in molti casi resi meno costosi, anche gli oneri economici legati ai contrassegni. A ogni tipo di contrassegno viene applicata una sola tariffa, che corrisponde a quella più bassa precedentemente in vigore. Così,

per esempio, i residenti senza garage - che prima potevano pagare da un minimo di 90 euro a un massimo di 170 euro - ora pagano tutti, senza distinzione, 90 euro.

Dovranno essere rinnovati anche i contrassegni con scadenza i prossimi anni

Entro quest'anno si procederà con la sostituzione di tutti i contrassegni emessi in passato con quelli nuovi. Per quelli in scadenza nel 2017 basterà rivolgersi allo Sportello Facile nei termini previsti per il rinnovo, vale a dire entro i 15 giorni successivi alla data di scadenza, con apposita comunicazione in cui si autocertifica il mantenimento dei requisiti richiesti per il 1° rilascio e pagando (se dovuto) il relativo canone. Invece, nel corso dell'anno il Comune comincerà a richiamare i contrassegni pluriennali per procedere anche al loro rinnovo. I contrassegni di questo gruppo che non risulteranno rinnovati entro il 31 gennaio 2018 saranno dichiarati decaduti.

Nessun contrassegno per i residenti



Centro storico Nuove regole d'accesso

che non hanno esigenze di sosta

Un'altra importante novità riguarda residenti, domiciliati e dimoranti del centro storico che non vogliono usufruire del diritto di sosta: da oggi non a-

vranno più bisogno di chiedere un contrassegno specifico, ma basterà che presentino una semplice comunicazione attestante il possesso dei requisiti richiesti finalizzata all'iscrizione nella lista bianca di Icarus.

Le novità nelle pratiche di rilascio

A ogni richiedente potranno essere rilasciati al massimo due contrassegni, anche nel caso in cui l'utente abbia diritto a pass di categorie diverse.

A ogni contrassegno potrà essere associata una sola targa.

Questi provvedimenti riguardano anche alcune categorie che finora avevano goduto di un trattamento diverso. E' il caso degli artigiani e degli addetti al trasporto e consegna delle merci che finora potevano ottenere fino a 3 pass. Le cose cambiano anche per i residenti in Zru che possiedono il garage; con la nuova procedura dovranno dichiarare il garage e decidere per quale veicolo richiedere il contrassegno di sosta, come attualmente avviene per i residenti del centro storico.

Altre novità entro l'estate

Entro l'estate sarà approntato il software che consentirà di gestire le pratiche di rinnovo dei contrassegni via web. Sempre entro l'estate è prevista l'introduzione del ticket di transito e sosta "entroinc'entro" destinato a quanti non hanno i requisiti per ottenere un specifico contrassegno ma, per motivi personali, hanno bisogno occasionalmente di accedere in ZTL.

Artigiani di pronto intervento

I nuovi contrassegni destinati agli artigiani di pronto intervento consentono l'accesso esclusivamente dalle 7 alle 20.

Piazza del Popolo e via Malatesta Novello

Adesso in Piazza del Popolo è consentita la sosta di 15 minuti con disco orario solo per i residenti della piazza dotati di contrassegno, oltre che per le operazioni di carico e scarico merci.

In via Malatesta Novello il transito e la sosta sono consentiti solo ai residenti, dimoranti e domiciliati della via che ne hanno diritto. I residenti e assimilati pertanto non potranno transitare e sostare nelle altre vie della ztl.